ORGANIGRAMA DE LA DIRECCION GENERAL DE LAS ESCUELAS VOCACIONALES DE LAS FF.AA Y DE LA P.N.

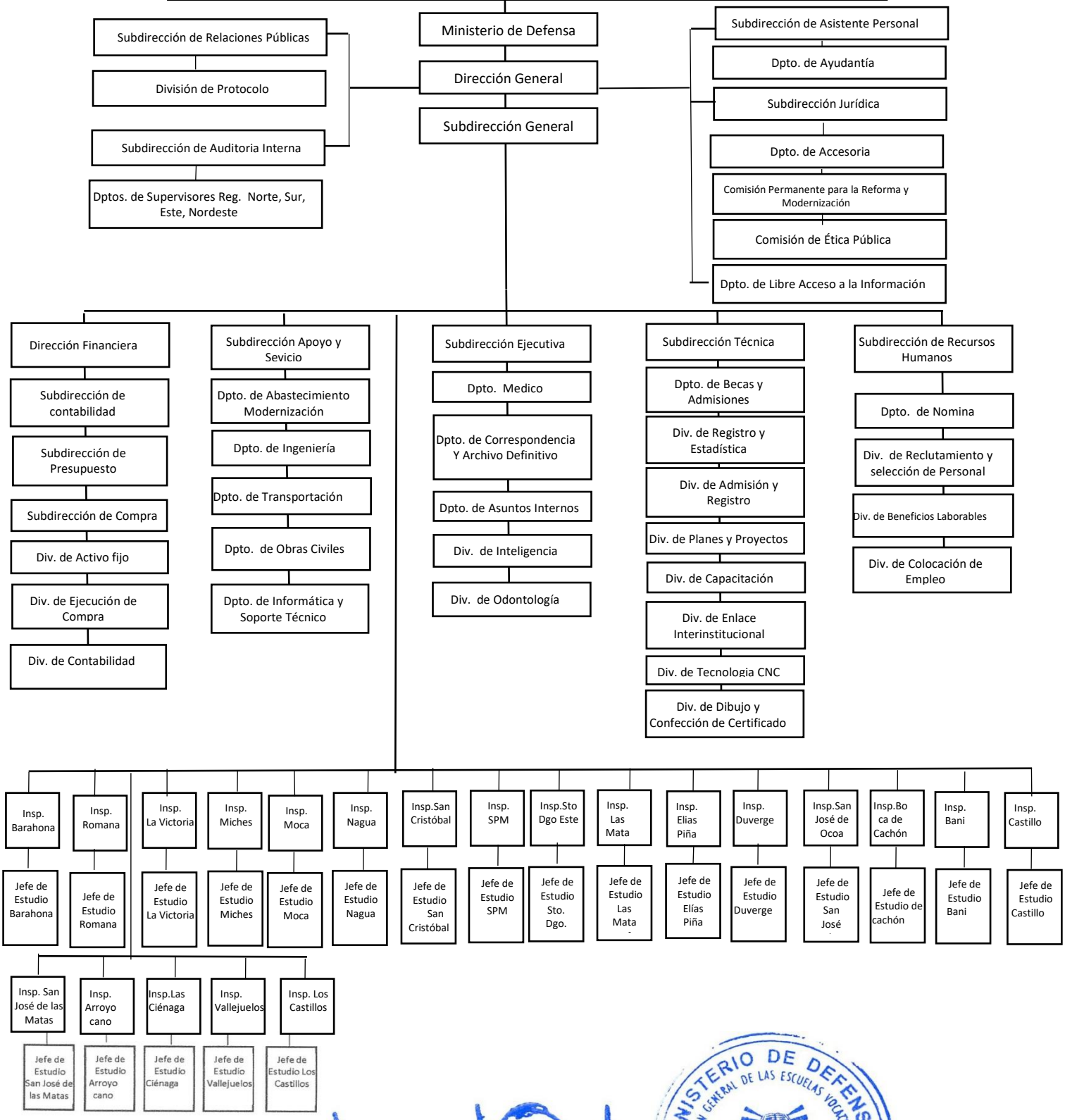

JUAN JOSE OTAÑO JIMENEZ
General de Brigada, ERD.
Director General de las Escuelas Vocacionales
de las Fuerzas Armadas y de la Policía Nacional

MINISTERIO DE DEFENSA
DIRECCION GENERAL DE LAS ESCUELAS VOCACIONALES
DIRECCION GENERAL
Santo Domingo Este, R.D.

Ultimo Revisión: Julio 2021